Poświadczam, że niniejszy dokument został opracowany w wyniku prac geodezyjnych i kartograficznych, których rezultaty zawiera operat techniczny pozytywnie zweryfikowany. Jednocześnie informuję, że jestem świadomy odpowiedzialności karnej za złożenie fałszywego oświadczenia.

Identyfikator zgłoszenia prac geodezyjnych	WG.6640.890.2024
Organ służby geodezyjnej, który otrzymał zgłoszenie	STANOSTA GRAJEWSKI PODAŁ. K. Grajewo
Wykonawca prac geodezyjnych	WŁOSTOWSKI GEODEZJA Janusz Włostowski 18-400 Łomża ul. W. Bronewskiego 1/78 tel. 501 285 854 NIP 718-142-38-18 R-451154490
Nr oraz data sporządzenia dokumentu zawierającego wynik pozytywnej weryfikacji	WG.6650.890.2024.1 12.09.2024
Imię i nazwisko oraz nr uprawnień zawodowych kierownika prac	GEODETA UPRAWNIONY mgr inż. Janusz Włostowski Nr uprawnień 1457 18-400 Łomża, ul. Bronewskiego 1/78 tel. 501 285 854

MAPA DO CELÓW PROJEKTOWYCH

Oznaczenia kancelaryjne zgłoszonej pracy geodezyjnej		WG.6640.890.2024
MIEJSCOWOŚĆ		w. Mścichy - Okrasin dz. ewid. 14/11, 273, 272, 271, 270, 489, 269 i inne
Jednostka ewidencyjna	identyfikator	200403_2
	nazwa	Radzików
Obręb ewidencyjny	identyfikator	200403_2.0020 / 0021
	nazwa	Mścichy / Okrasin
SKALA MAPY		1 : 500
Nazwa układu współrzędnych	prostokątnych płaskich	PUWG 2000 strefa 7
	wysokościowych	PL-EVRF2007-NH
Oznaczenie granic obszaru, który był przedmiotem aktualizacji		— — — — — — — — — — — —
Oznaczenie i symbol konturu użytku gruntowego, który nie jest ujawniony w bazie danych ewidencji gruntów i budynków		BRAK
data opracowania mapy 04.09.2024		ark. mapy zas.: 7.200.33.12.2.3, 7.200.33.12.2.4 7.200.33.12.4.1, 7.200.33.12.4.2 7.200.33.12.4.3, 7.200.33.17.2.1 7.200.33.17.1.2, 7.200.33.17.1.4 7.200.33.17.3.2, 7.200.33.17.3.4 7.200.33.22.1.2, 7.200.33.22.1.4 7.200.33.22.3.2

WŁOSTOWSKI GEODEZJA
Janusz Włostowski
18-400 Łomża ul. W. Bronewskiego 1/78
tel. 501 285 854
NIP 718-142-38-18 R-451154490

GEODETA UPRAWNIONY
mgr inż. Janusz Włostowski
Nr uprawnień 1457
18-400 Łomża, ul. Bronewskiego 1/78
tel. 501 285 854

pieczątka
NAZWA i imię i nazwisko Wykonawcy
data i podpis osoby reprezentującej W Y K O N A W C Ę

Imię i nazwisko Nr uprawnień
oraz data i podpis geodety uprawnionego, który opracował mapę

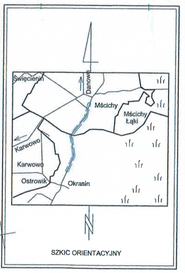

SZKIC ORIENTACYJNY

NAiP NADZORY I PROJEKTOWANIE Krystyna Lipińska
18-404 Łomża, ul. B. Prusa 19/48, NIP 718-122-04-21, tel 606 637 634, e-mail krylip@op.pl

NAZWA I ADRES INWESTYCJI	Przebudowa z rozbudową drogi gminnej nr 104 132 B Okrasin - Mścichy od km 0+000,00 do km 2+154,07		
INWESTOR	Gmina Radzików, ul. Plac 500-Lecia 14, 19-213 Radzików		
TYTUŁ RYSUNKU	PROJEKT ZAGOSPODAROWANIA TERENU		
DATA OPRACOWANIA 30.11.2024	ETAP KONCEPCJA BYTUACYJNA	SKALA 1:500	NR RYSUNKU 2.4
ZESPÓŁ PROJEKTOWY:	IMIĘ I NAZWISKO:	NR UPRAWNIEŃ: IZBA INŻYNIERÓW:	PODPISY:
PROJEKTANT::	mgr inż. Łukasz Nowel	PDL/0003/PWBO/18 PDL/BD/0156/18	
OPRACOWANIE:	inż. Krystyna Lipińska	UAN.II.7342-27/94 PDL/BD/0027/89	

LEGENDA

elementy istniejące

- granice działek
- sieci teletechniczne
- sieć wodociągowa
- sieci energetyczne
- ogrodzenia działek

elementy projektowane

- krawędź jezdni
- krawędź pobocza żwirowego
- rowy otwarte
- granice podziałów docelowe granice pasa drogowego drogi gminnej
- drzewa do wycięcia
- 0+032,40 zjazdy na działki - bitumiczne
- ścieżka rowerowa
- pobocze żwirowe
- obszar oddziaływania - zakres robót
- 1568 działki istniejącgo pasa drogowego
- 141 działki sąsiadujące z zakresem robót
- 141 działki do podziału
- 141 działki do czasowego zajęcia

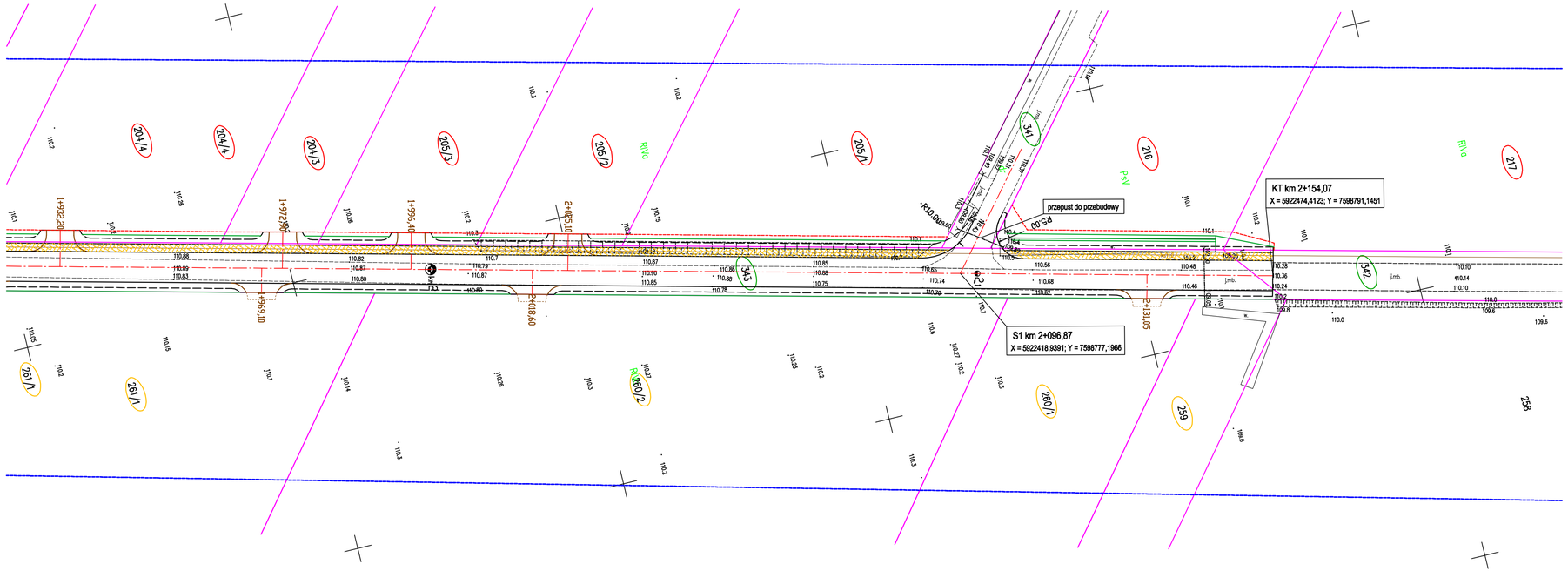
KT km 2+154,07
X = 5922474,4123; Y = 7598791,1451
S1 km 2+096,87
X = 5922418,9391; Y = 7598777,1966
przepust do przebudowy
R=10,00m
R=10,00m
R=10,00m